

# Organigramma di istituto

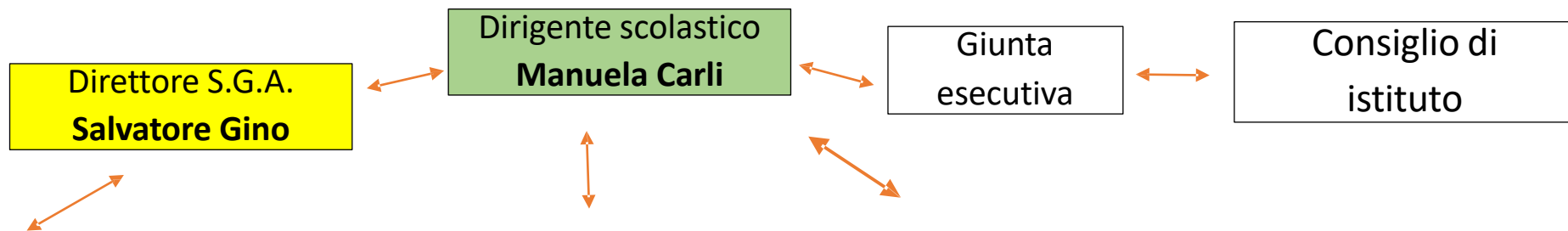

Assistenti amministrativi  
Collaboratori scolastici

Collegio docenti

**STAFF DIRIGENTE**

Collaboratori DS:  
**Leonardo Meini**  
**Elena Moni**

Raccordo Dirigenza-Uffici:  
**Manuela Catenaccio**

## Fiduciari di plesso

Paganico infanzia – Loretta Panfi  
Paganico primaria – Patrizia Cecchi  
Paganico Secondaria I grado – Valeria Zoni  
Civitella M.ma infanzia – Silvia Masini  
Civitella M.ma primaria – Elena Ciani  
Campagnatico infanzia – Cristina Morena Malandra  
Campagnatico primaria – Cinzia Ianigro  
Arcille primaria – Annamaria Basile  
Arcille Secondaria I grado – Cristina Fommei  
Cinigiano infanzia – Morena Bambagioni  
Cinigiano primaria – Alessandra Draghi  
Cinigiano Secondaria I grado – Massimiliano Ciacci  
Sasso d’Ombrone infanzia – Daniela Tafuto  
Monticello Amiata infanzia – Alessandra Micheloni  
Monticello Amiata primaria – Riccardo Bindi  
Scansano Infanzia - Silvia Rossi  
Scansano Primaria - Alessia Ferroni  
Scansano Secondaria - Enrico Baccetti  
Pomonte Primaria - Maria Serena Macchi

## **FUNZIONI STRUMENTALI**

FS 1 - AREA 1 – Gestione del PTOF  
**Prof.ssa Lucia RICCIARDI**  
FS 2 - AREA 2 – Interventi e servizi per  
studenti- prevenzione del disagio scolastico  
**Ins. Maria MARROCCHESI**  
**Prof.ssa Elena CAMPANELLI**  
FS 3 - AREA 3 – Sostegno al lavoro dei docenti  
e alla didattica  
**Prof.ssa Stefania ZANARDO**  
FS 4 - AREA 3 – Interventi e servizi per  
studenti - orientamento  
**Prof.ssa Clelia VITALIANO**  
**Ins. Emanuele LUISI**

### Area di supporto alla didattica e della didattica trasversale

- **Animatore digitale** Enrico Baccetti
- **Commissione team digitale** coordinatore Enrico Baccetti - Deborah Calabrò - Alba di Massa - Lorenzo Fabrizi - Marco Ferrali - Emanuele Luisi
- **Referente sito web e pagine social** Lina Senserini
- **Dipartimenti disciplinari** Paola Perrone - Patrizia Cecchi - Alessandra Micheloni
- **Referente prevenzione e contrasto al bullismo e cyberbullismo** Cinzia Ianigro
- **Commissione PEZ** Area Grossetana FS2 Maria Marrocchesi
- **Commissione PEZ** Area Amiata Alessandra Draghi
- **Referente progetto Margherita** FS2 Maria Marrocchesi - Elena Campanelli
- **Educazione civica** -(gruppo dipartimenti disciplinari) Paola Perrone - Patrizia Cecchi - Alessandra Micheloni
- **Referente Cittadinanza – Legalità – Ambiente** Massimiliano Ciacci
- **Referente Scuola senza Zaino** Antonella Gelli
- **Referente Scuola Dada** Paola Perrone
- **Referente Piccole Scuole** Ennia Furlan
- **Referente Leggere Forte** Stefania Zanardo
- **Referente educazione stradale** Gabriella de Angelis

### Area del miglioramento

- **Commissione autovalutazione d'istituto** FS1 Lucia Ricciardi - Leonardo Meini – Elena Moni - Alessio Bacciu - Massimiliano Ciacci - Alessio Cosimato
- **Prevenzione della dispersione scolastica** Leonardo Meini - Massimiliano Ciacci - Frida Susy Maria Morganti - Paola Perrone - Stefania Zanardo